



Projekt jest w rozumieniu ustawy o prawie autorskim i prawach pokrewnych utworem architektoniczno-urbanistycznym i jest chroniony prawem autorskim.

	jednostka projektowa: S.T. ARCHITEKT Sp. z o.o. ul. Longiewicza 18, 35-211 Rzeszów tel. (017) 862 81 66, 500 050 022, 501 308 898	
	jednostka projektowa instalacje sanitarne: Pracownia Projektowa "N-Tech" ul. Partyzantów 1a, 35-242 Rzeszów tel. (017) 8613945, 601 818 114	
temat / nazwa: Przebudowa części istniejącego budynku przy ul. Liso-Kuli 20 dla jednostek prokuratury okręgu rzeszowskiego		
inwestor: Prokuratura Okręgowa w Rzeszowie 35-078 Rzeszów, ul. Hetmańska 45d		
adres inwestycji: ul. Liso-Kuli 20, Rzeszów		
branża: INSTALACJE WODOCIĄGOWE, KANALIZACYJNE, GRZEWICZE I WENTYLACYJNE	faza: PW	branża: S
nazwa rysunku: RZUT PIWNICY – INSTALACJE WODOCIĄGOWE, KANALIZACYJNE, CIEPŁNE, WENTYLACYJNE I KLIMATYZACYJNE	skala: 1:50	nr rys: S1
numer projektu:		
imię i nazwisko:	nr uprawnień:	data:
INSTALACJE WODOCIĄGOWE, KANALIZACYJNE, GRZEWICZE, WENTYLACYJNE I GAZOWE		
projektował: Paweł SZAFKIN		
opracował: Izabela DUDEK		
Tomasz PYRA		
sprawdził: Włodzisław CHMURA		
data: 5/96		
10.2018		





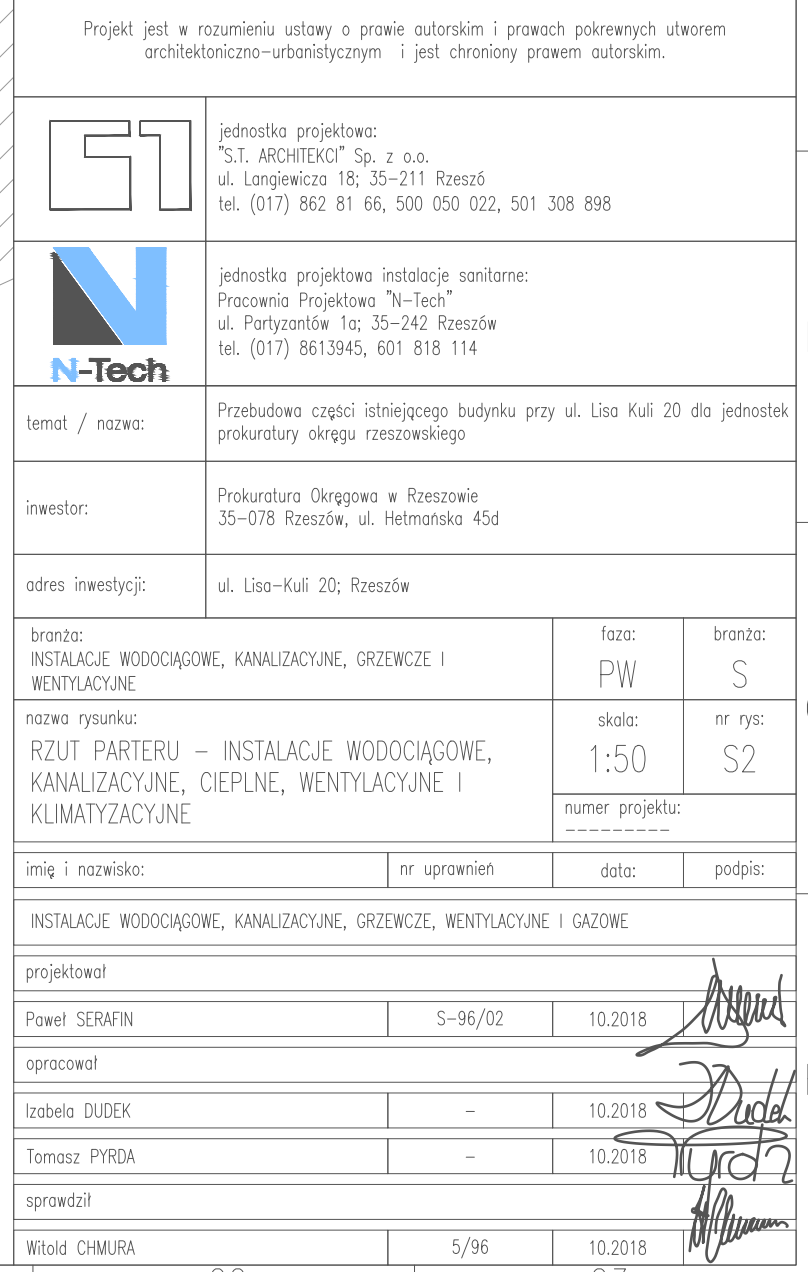









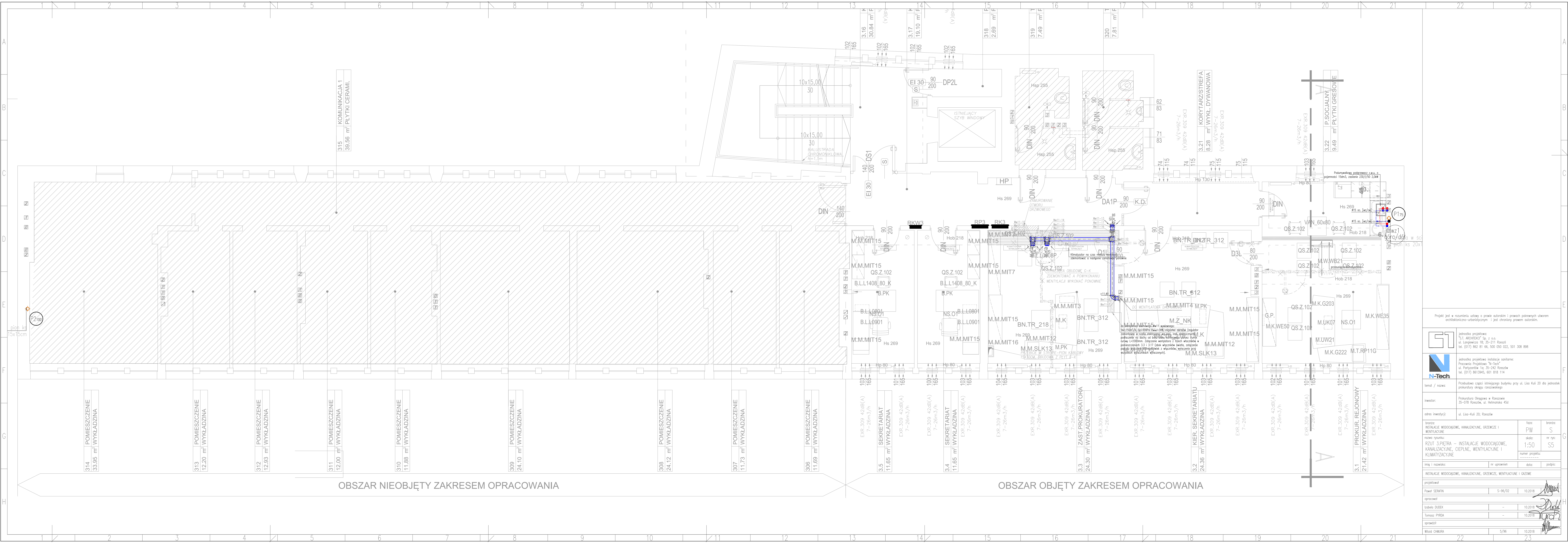

Projekt jest w rozumieniu ustawy o prawie autorskim i prawach pokrewnych utworem architektoniczno-urbanistycznym i jest chroniony prawem autorskim.

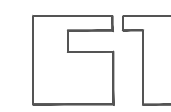

jednostka projektowa:  
"S.T. ARCHITECT" Sp. z o.o.  
ul. Langiewicza 18, 35-211 Rzeszów  
tel. (017) 862 81 66, 500 050 022, 501 308 898



jednostka projektowa instalacje sanitarne:  
Pracownia Projektowa "N-Tech"  
ul. Partyzanów 16, 35-242 Rzeszów  
tel. (017) 8613945, 601 818 114

temat / nazwa: Przebudowa części istniejącego budynku przy ul. Lisa Kuła 20 dla jednostek prokuratury okręgu rzeszowskiego

inwestor: Prokuratura Okręgowa w Rzeszowie  
35-078 Rzeszów, ul. Helmeńska 45d

adres inwestycji: ul. Lisa-Kuła 20; Rzeszów

branża: instalacje wodociągowe, kanalizacyjne, grzewcze i wentylacyjne	faza: PW	branża: S
nazwa rysunku: RZUT 3 PIĘTRA - instalacje wodociągowe, kanalizacyjne, ciepłownicze, wentylacyjne i klimatyzacyjne	skala: 1:50	nr rys: S5
numer projektu:		

imię i nazwisko: nr uprawnień: data: podpis:

instalacje wodociągowe, kanalizacyjne, grzewcze, wentylacyjne i gazowe

projektował: Paweł SERAFIN	S-96/02	10.2018	
opracował:			
izabela DUDEK	-	10.2018	
tomasz PYRDA	-	10.2018	
sprawdził:			
wiktor CHMURA	5/96	10.2018	



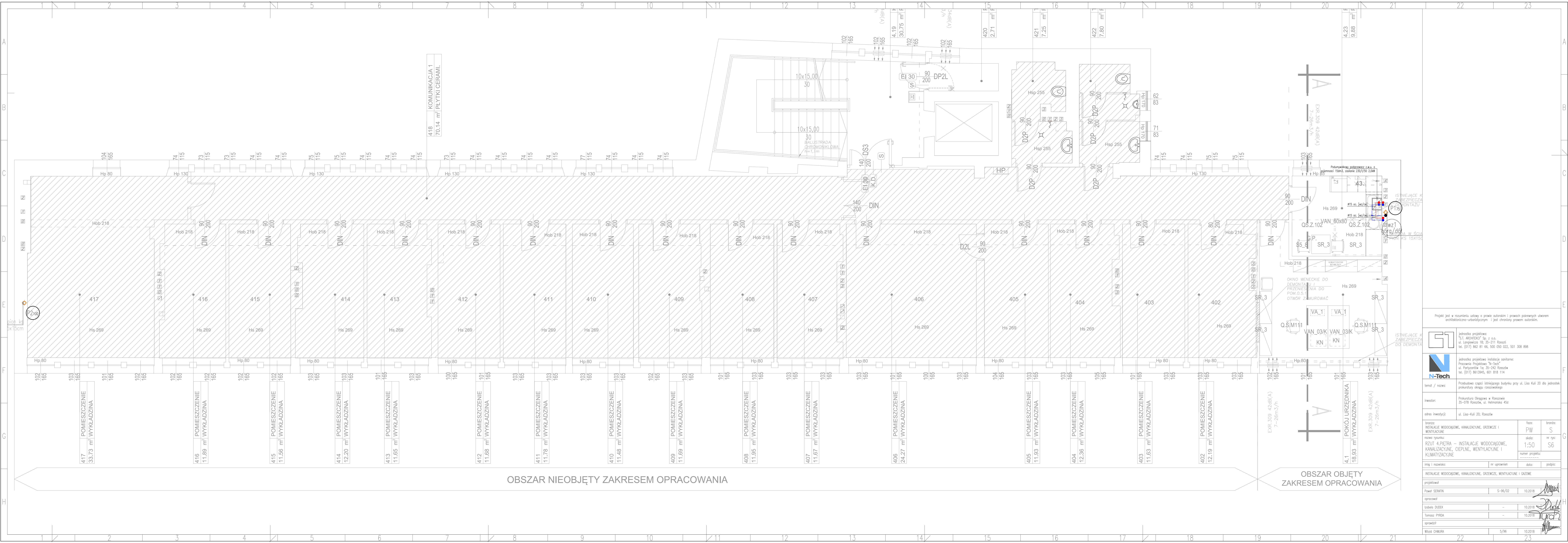

Projekt jest w rozumieniu ustawy o prawie autorskim i prawach pokrewnych utworem architektoniczno-urbanistycznym i jest chroniony prawem autorskim.		
	jednostka projektowa: S.T. ARCHITECT Sp. z o.o. ul. Langiewicza 18, 35-211 Rzeszów tel. (017) 862 81 66, 500 050 022, 501 308 898	
	jednostka projektowa instalacje sanitarne: Pracownia Projektowa "N-Tech" ul. Partyzanów 16c, 35-242 Rzeszów tel. (017) 8613945, 601 818 114	
temat / nazwa:	Przebudowa części istniejącego budynku przy ul. Liso-Kuli 20 dla jednostek prokuratury okręgu rzeszowskiego	
inwestor:	Prokuratura Okręgowa w Rzeszowie 35-078 Rzeszów, ul. Helmańska 45d	
adres inwestycji:	ul. Liso-Kuli 20, Rzeszów	
branża:	instalacje wodociągowe, kanalizacyjne, grzewcze i wentylacyjne	fazę: PW
nazwa rysunku:	RZUT 4 PIĘTRA - instalacje wodociągowe, kanalizacyjne, ciepłne, wentylacyjne i klimatyzacyjne	skala: 1:50
numer projektu:		nr rys: S6
imię i nazwisko:	nr uprawnień:	data:
INSTALACJE WODOCIĄGOWE, KANALIZACYJNE, GRZEWICZE, WENTYLACYJNE I GAZOWE		
projektował:	Paweł SERAFIN	S-96/02 10.2018
opracował:	Isabella DUDEK	- 10.2018
opracował:	Tomasz PYRDA	- 10.2018
opracował:	Włodk CHMURA	5/96 10.2018



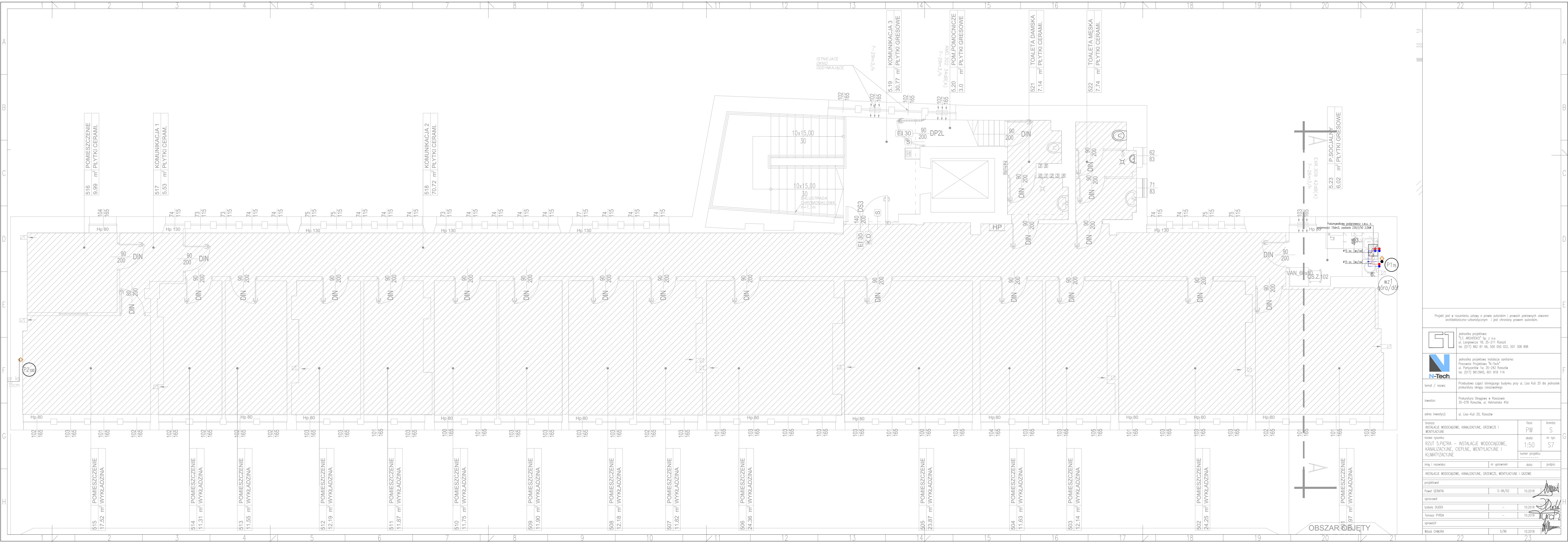

Projekt jest w rozumieniu ustawy o prawie autorskim i prawach pokrewnych utworem architektoniczno-urbanistycznym i jest chroniony prawem autorskim.

**GI** jednostka projektowa:  
"S.T. ARCHITEKT" sp. z o.o.  
ul. Langiewicza 18, 35-211 Rzeszów  
tel. (017) 862 81 66, 500 050 022, 501 308 898

**N-Tech** jednostka projektowa instalacje sanitarne:  
Pracownia Projektowa "N-Tech"  
ul. Partyzanów 16a, 35-242 Rzeszów  
tel. (017) 8613945, 601 818 114

temat / nazwa: Przebudowa części istniejącego budynku przy ul. Lisa Kuła 20 dla jednostek prokuratury okręgu rzeszowskiego

inwestor: Prokuratura Okręgowa w Rzeszowie  
35-078 Rzeszów, ul. Helmeńska 45d

adres inwestycji: ul. Lisa Kuła 20, Rzeszów

branża: instalacje wodociągowe, kanalizacyjne, grzewcze i wentylacyjne	faza: PW	branża: S
nazwa rysunku: RZUT 5 PIĘTRA - instalacje wodociągowe, kanalizacyjne, ciepłone, wentylacyjne i klimatyzacyjne	skala: 1:50	nr rys: S7
numer projektu:		

imię i nazwisko: nr uprawnień: data: podpis:



instalacje wodociągowe, kanalizacyjne, grzewcze, wentylacyjne i gazowe

projektował	Paweł Serafin	S-96/02	10.2018	<i>[Signature]</i>
opracował				
izabela dudek	-		10.2018	<i>[Signature]</i>
tomasz pyrdra	-		10.2018	<i>[Signature]</i>
sprawdził				
wiktor chmura	S/96		10.2018	<i>[Signature]</i>

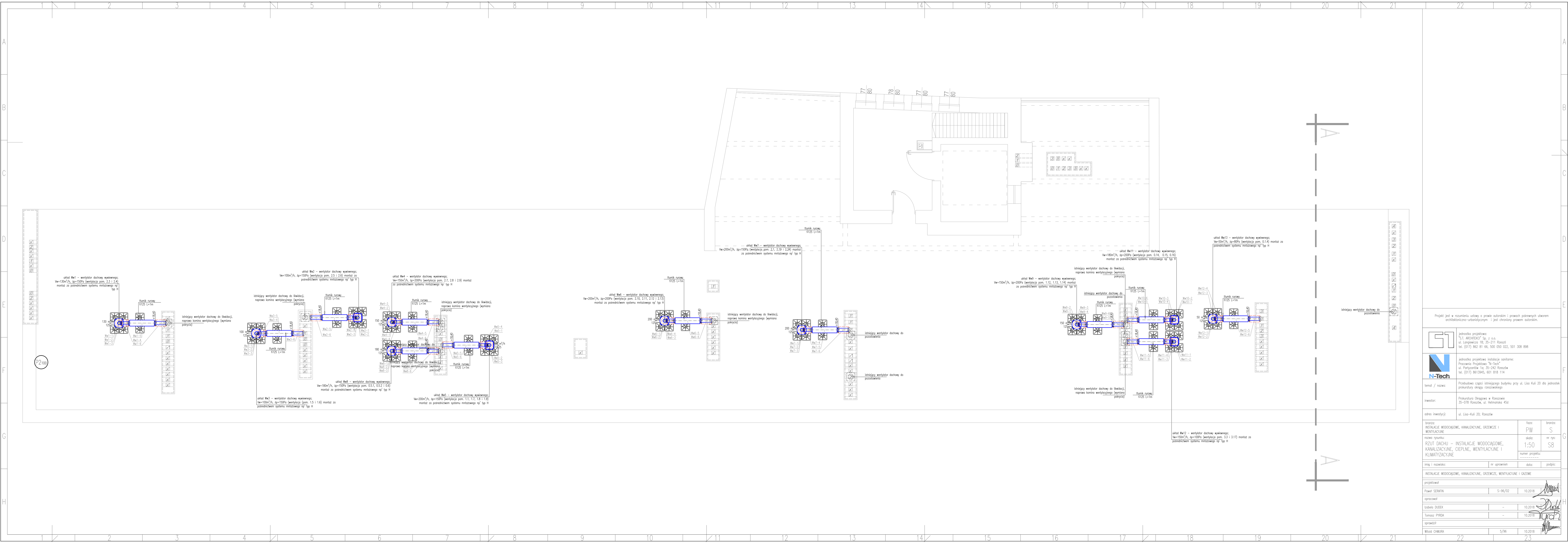

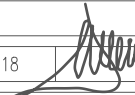

Projekt jest w rozumieniu ustawy o prawie autorskim i prawach pokrewnych utworem architektoniczno-urbanistycznym i jest chroniony prawem autorskim.

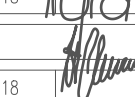
	jednostka projektowa: S.T. ARCHITEKT Sp. z o.o. ul. Langiewicza 18, 35-211 Rzeszów tel. (017) 862 81 66, 500 050 022, 501 308 898		
	jednostka projektowa instalacje sanitarne: Pracownia Projektowa "N-Tech" ul. Partyzantów 10a, 35-242 Rzeszów tel. (017) 8613945, 601 818 114		
temat / nazwa: Przebudowa części istniejącego budynku przy ul. Lisa Kuła 20 dla jednostek prokuratury okręgu rzeszowskiego			
inwestor: Prokuratura Okręgowa w Rzeszowie 35-078 Rzeszów, ul. Helmańska 45d			
adres inwestycji: ul. Lisa-Kuła 20, Rzeszów			
branża: INSTALACJE WODOCIĄGOWE, KANALIZACYJNE, GRZEWICZE I WENTYLACYJNE		faza: PW	branża: S
nazwa rysunku: RZUT DACHU – INSTALACJE WODOCIĄGOWE, KANALIZACYJNE, CIEPLINE, WENTYLACYJNE I KLIMATYZACYJNE		skala: 1:50	nr rys: S8
numer projektu:			
imię i nazwisko: _____ nr uprawnień: _____		data: _____ podpis: _____	
INSTALACJE WODOCIĄGOWE, KANALIZACYJNE, GRZEWICZE, WENTYLACYJNE I GAZOWE			
projektował: Paweł SERAFIN S-96/02 10.2018 			
opracował: Izabela DUDEK - 10.2018 			
Tomasz PYRDA - 10.2018 			
sprawdził: Włodzisław CHMURA 5/96 10.2018 			



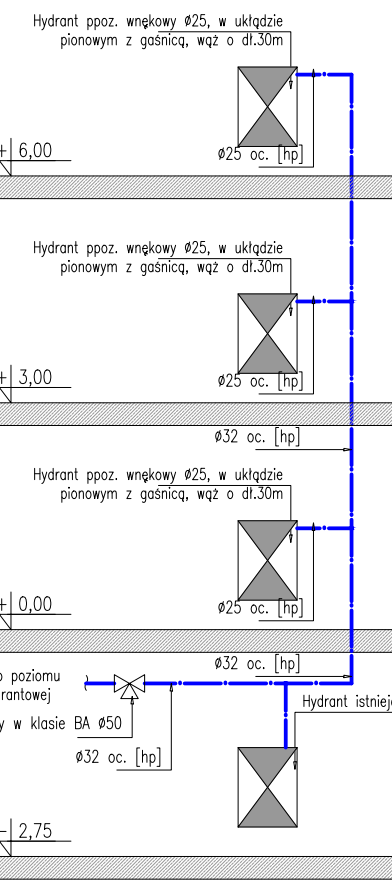
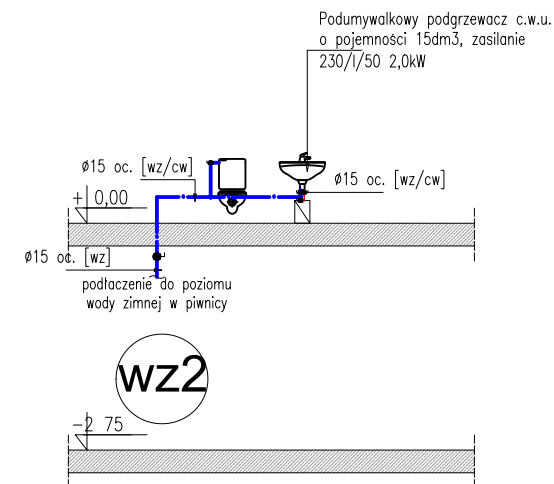
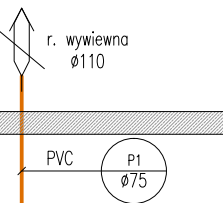

ET



10.2018

Witold CHMURA



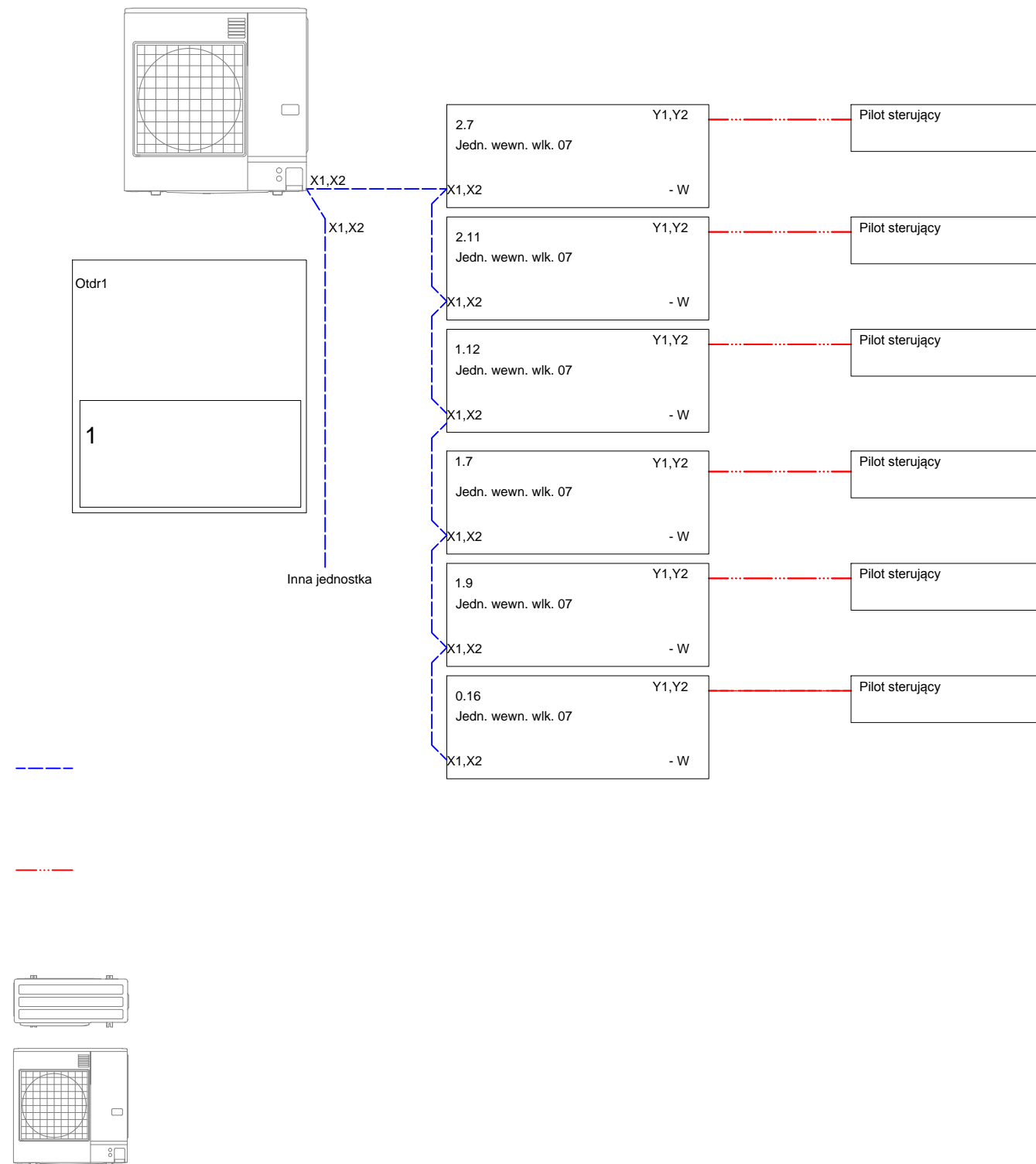
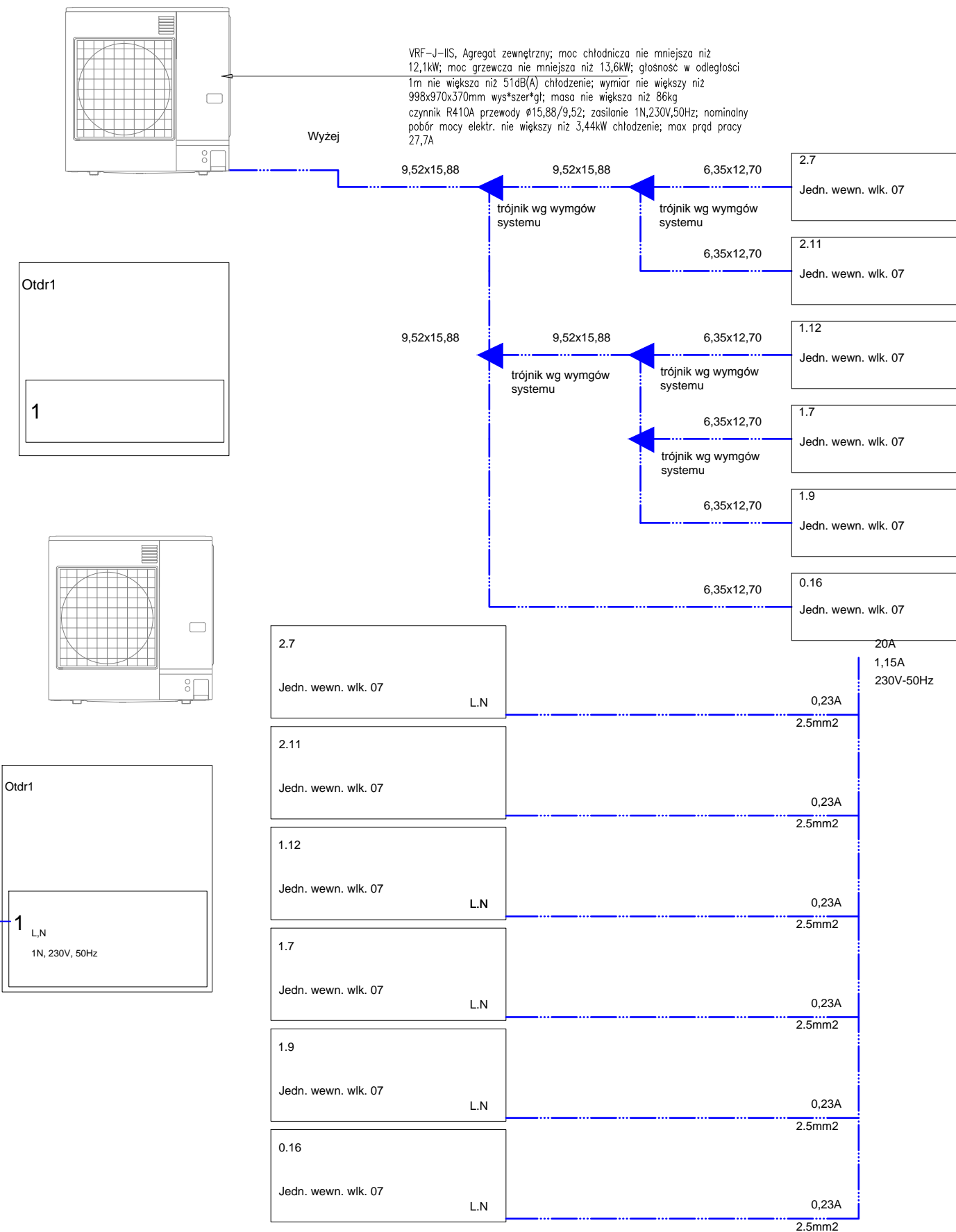

Projekt jest w rozumieniu ustawy o prawie autorskim i prawach pokrewnych utworem architektoniczno-urbanistycznym i jest chroniony prawem autorskim.

 jednostka projektowa:  
 "S.T. ARCHITEKCI" Sp. z o.o.  
 ul. Langiewicza 18; 35-211 Rzeszów  
 tel. (017) 862 81 66, 500 050 022, 501 308 898

	<p>jednostka projektowa instalacje sanitarne: Pracownia Projektowa "N-Tech" ul. Partyzantów 1a; 35-242 Rzeszów tel. (017) 8613945, 601 818 114</p>
---	--

temat / nazwa:	Przebudowa części istniejącego budynku przy ul. Lisa Kuli 20 dla j. prokuratury okręgu rzeszowskiego
----------------	--

inwestor:	Prokuratura Okręgowa w Rzeszowie 35-078 Rzeszów, ul. Hetmańska 45d
-----------	---

adres inwestycji:	ul. Lisa-Kuli 20; Rzeszów
-------------------	---------------------------

branża: INSTALACJE WODOCIĄGOWE, KANALIZACYJNE, GRZEWCZE I WENTYLACYJNE	faza: PW	br
--	-------------	----

nazwa rysunku:	skala:	nr
SCHEMAT UKŁADU KLIMATYZACJI	1:100	S

numer projektu:	
-----	

imię i nazwisko:	nr uprawnień	data:	po
------------------	--------------	-------	----

INSTALACJE WODOCIAGOWE	KANALIZACYJNE	GRZEWICZE	WENTYLACYJNE I GAZOWE
------------------------	---------------	-----------	-----------------------

INSTALACJE WODOCIĄGOWE, KANALIZACJONE, GRZEWCE, WENTYLACJONE I GAZOWE

[illegible]

Paweł SERAFIN	S-96/02	10.2018	
---------------	---------	---------	--

opracował

Izabela DUDEK	-	10.2018	
---------------	---	---------	---

Tomasz PYRDA	-	10.2018
--------------	---	---------

sprawdził

Witold CHMURA	5/96	10.2018	
---------------	------	---------	---

10	11	12
----	----	----